

Projekt:
Kunsthalle
Philosophenweg 76
72076 Tübingen

Bauherr:
Universitätsstadt Tübingen
Fachabteilung Hochbau
Derendinger Str. 50
72072 Tübingen

Planung:
KW Architekten
Eberhard Wurst
Verena Klär
Krämerstr. 38 · 72764 Reutlingen
Tel 07121 / 38 76 3-0 Fax -20
info@kw-architekten.de

VORABZUG

UNTERGESCHOSS Nr. 100 / 01
M 1: 100 Datum: 10.06.2015

UG

- Bestand
- Abbruch
- Trockenbau neu
- Beton neu
- Holz neu
- Bodenbelag



Projekt:
Kunsthalle
Philosophenweg 76
72076 Tübingen

Bauherr:
Universitätsstadt Tübingen
Fachabteilung Hochbau
Derendinger Str. 50
72072 Tübingen

Planung:
KW Architekten
Eberhard Wurst Verena Kühr

Krämerstr. 38 · 72764 Reutlingen
Tel 07121 / 38 76 3-0 Fax -20
info@kw-architekten.de

KORABZUG

ERDGESCHOSS Nr. 100 / 02

M 1: 100 Datum: 10.06.2015

EG

C

D

B

A

E

D

B

RWA
150/100

Hof
3,75 / 3,43
12,9 qm

RWA
150/100

RWA
150/100

RWA
150/100

RWA
120/100

RWA
150/100

F

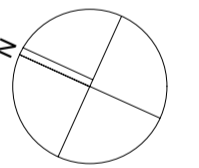

F

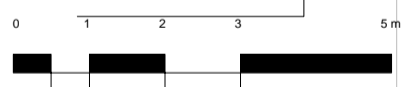

- Bestand
- Abbruch
- Trockenbau neu
- Beton neu
- Holz neu
- Bodenbelag

Projekt:
Kunsthalle
Philosophenweg 76
72076 Tübingen

Dach

Bauherr:
Universitätsstadt Tübingen
Fachabteilung Hochbau
Derendinger Str. 50
72072 Tübingen

Planung:
KW Architekten
Eberhard Wurst
Verena Klär
Krämerstr. 38 · 72764 Reutlingen
Tel 07121 / 38 76 3-0 Fax -20
info@kw-architekten.de

VORABZUG

Dachaufsicht Nr. 100 / 03

M 1: 100

Datum: 10.06.2015

Windfang
2,57 / 2,09
5,4 qm

A

C

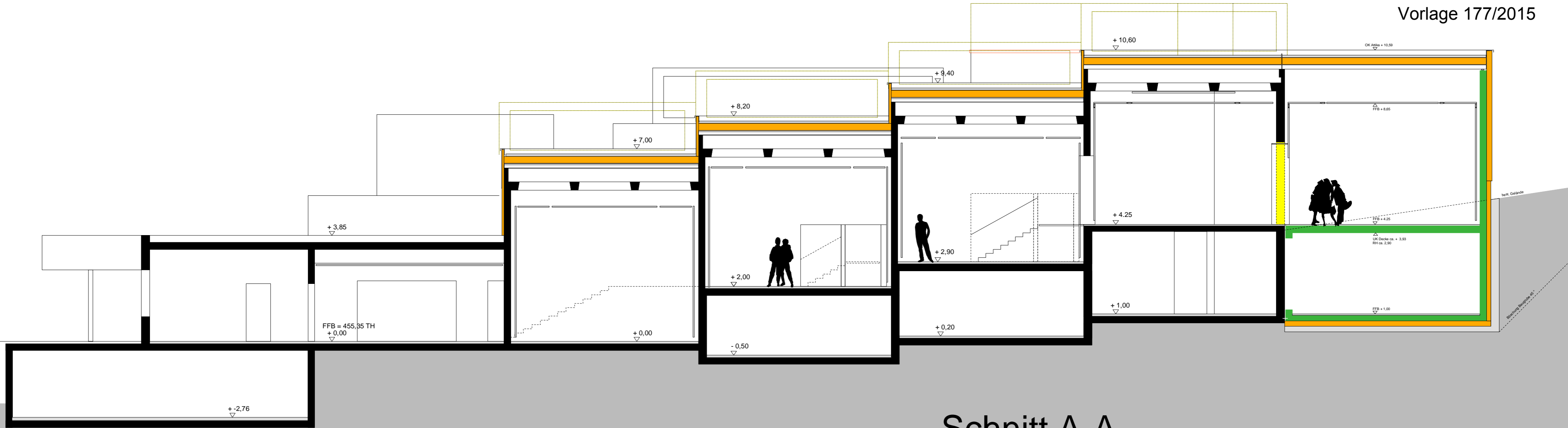

Schnitt A-A

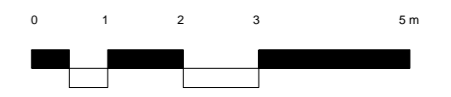

- Bestand
- Abbruch
- Trockenbau neu
- Beton neu
- Holz neu

Schnitte A-A B-B

Projekt:
Kunsthalle
Philosophenweg 76
72076 Tübingen

Bauherr:
Universitätsstadt Tübingen
Fachabteilung Hochbau
Derendinger Str. 50
72072 Tübingen

Planung:
KW Architekten
Eberhard Wurst Verena Klar

Krämerstr. 38 - 72764 Reutlingen
Tel 07121 / 38 78 3 -0 Fax -20
info@kw-architekten.de

VORABZUG

Schnitt A-A, Schnitt B-B Nr. 100 / 04

M 1: 100 Datum: 10.06.2015

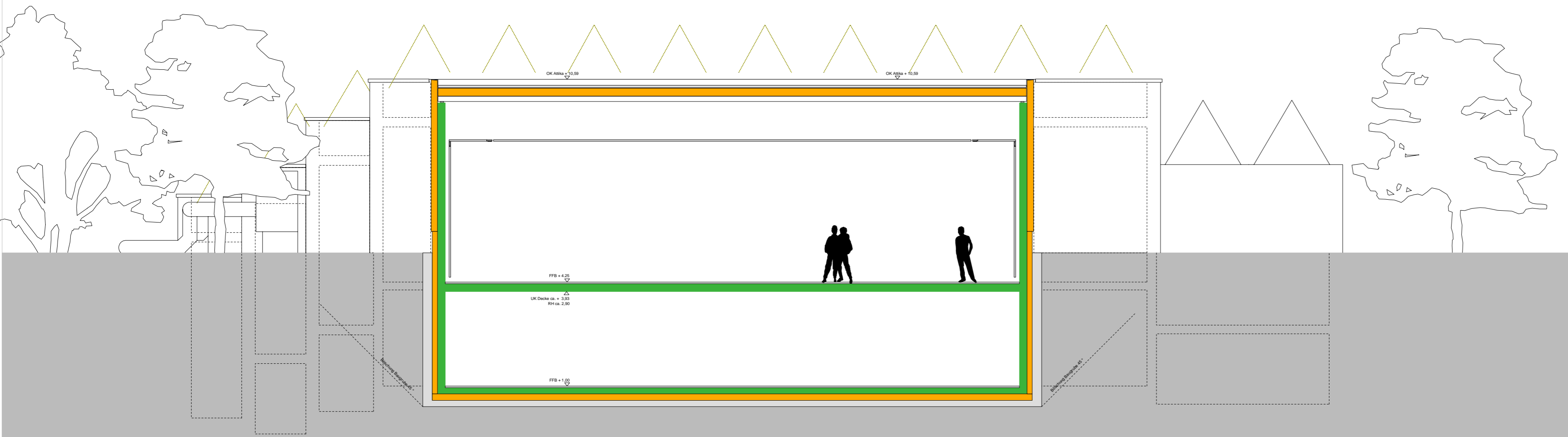

Schnitt B-B

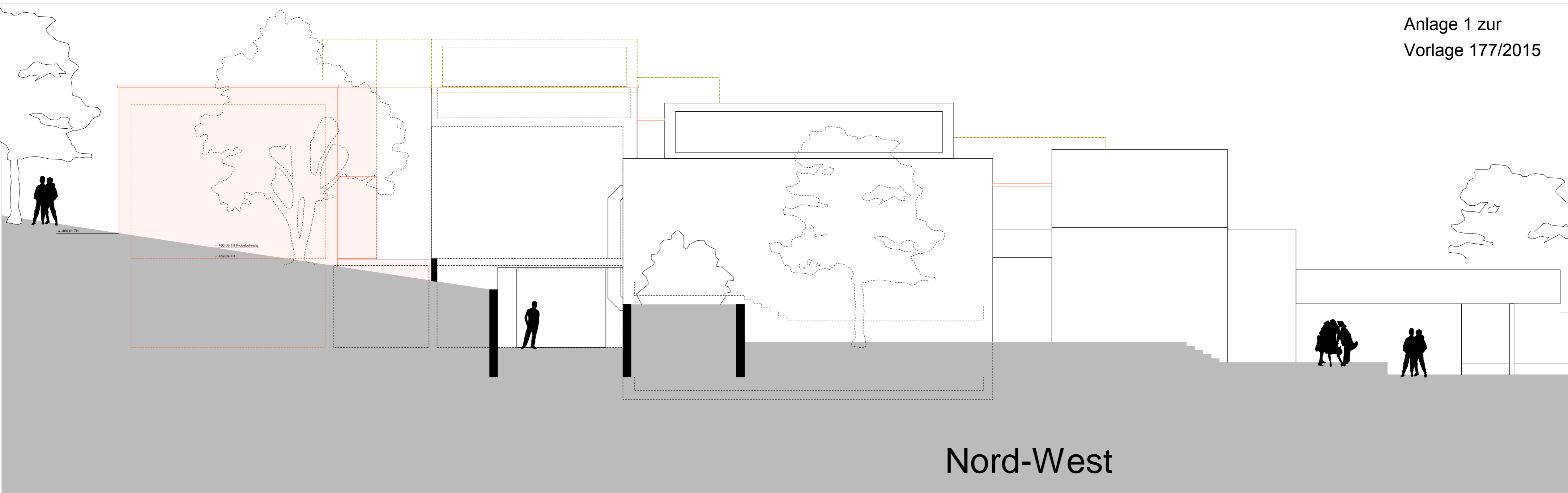

Nord-West



- Bestand
- Abbruch
- Trockenbau neu
- Beton neu
- Holz neu

Ansichten C, D

<p>Projekt: Kunsthalle Philosophenweg 76 72076 Tübingen</p>	
<p>Bauherr: Universitätsstadt Tübingen Fachabteilung Hochbau Derendinger Str. 50 72072 Tübingen</p>	
<p>Planung: KW Architekten Eberhard Wurst Verena Klar</p> <p>Krämerstr. 38 - 72764 Reutlingen Tel 07121 / 38 78 3 -0 Fax -20 info@kw-architekten.de</p>	
<p>VORABZUG</p>	
<p>Ansicht Nord-West, Nord-Ost Nr. 100 / 05</p>	
<p>M 1: 100</p>	<p>Datum: 10.06.2015</p>

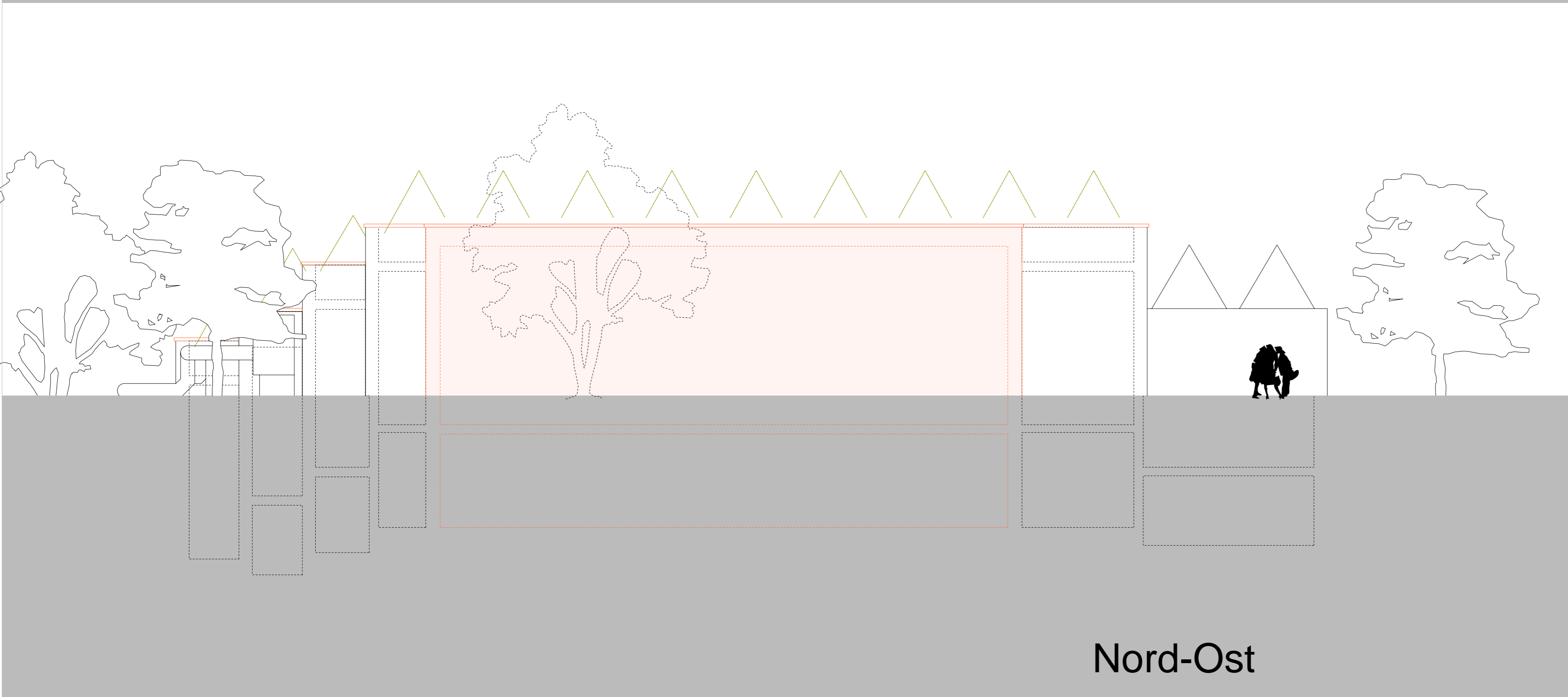

Nord-Ost

