

der Vereinbarung über die Erstellung eines
Erweiterungsbaus der Kunsthalle Tübingen
auf dem Grundstück Philosophenweg 76
in Tübingen, FlurSt. Nr.: 7005/5

C
D
B

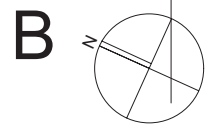
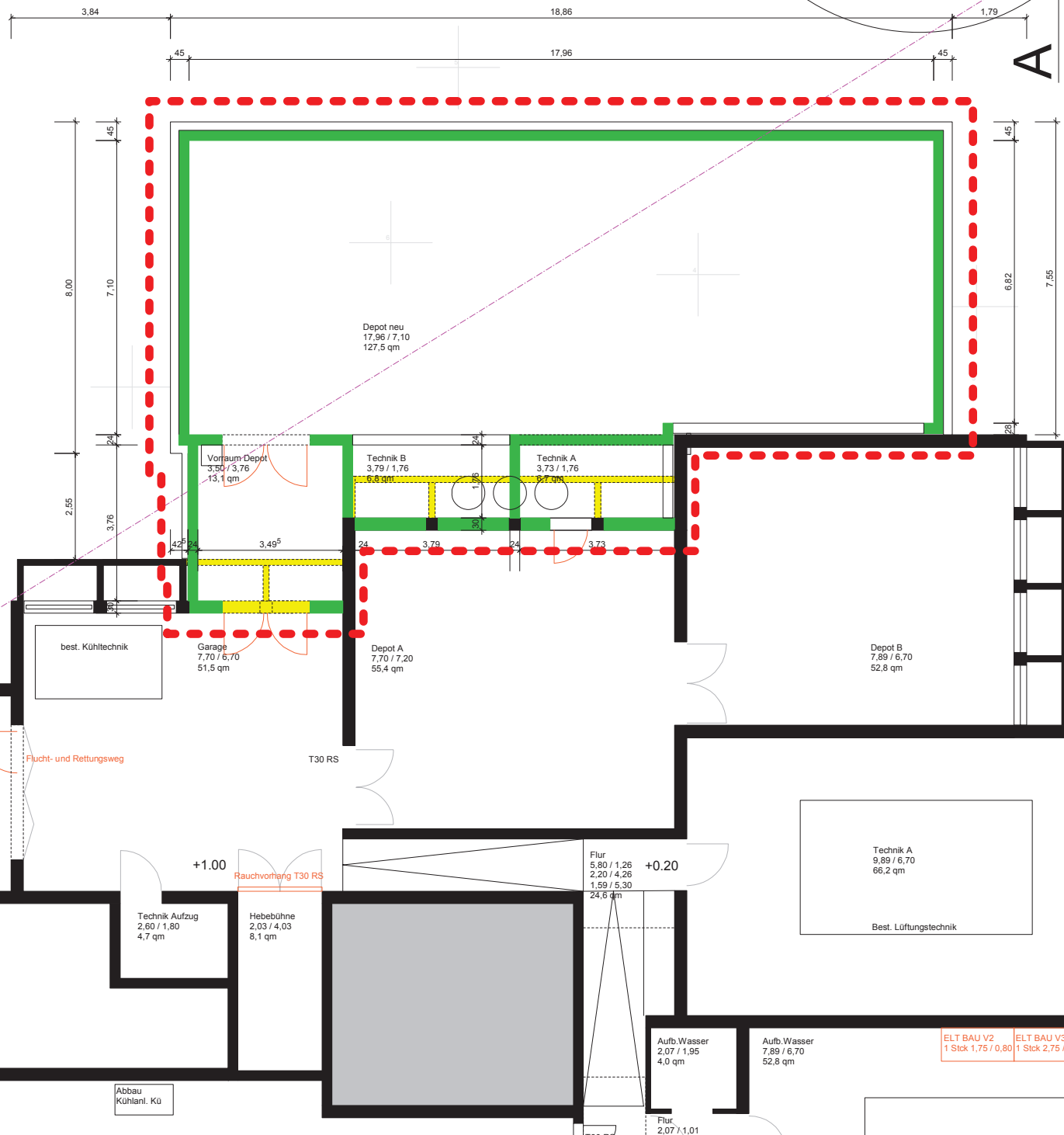

- Bestand
- Abbruch
- Trockenbau neu
- Beton neu
- Holz neu
- Bodenbelag

UG Erweiterung

Projekt:
Kunsthalle
Philosophenweg 76
72076 Tübingen

Bauherr:
Universitätsstadt Tübingen
Fachabteilung Hochbau
Derendinger Str. 50
72072 Tübingen

Planung:
KW Architekten
Eberhard Wurst Verena Klar
Krämerstr. 38 · 72764 Reutlingen
Tel 07121 / 38 78 3-0 Fax -20
info@kw-architekten.de

UNTERGESCHOSS Nr. 100 / 01
M 1: 100 Datum: 18.06.2015

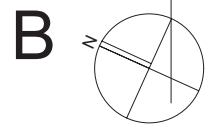
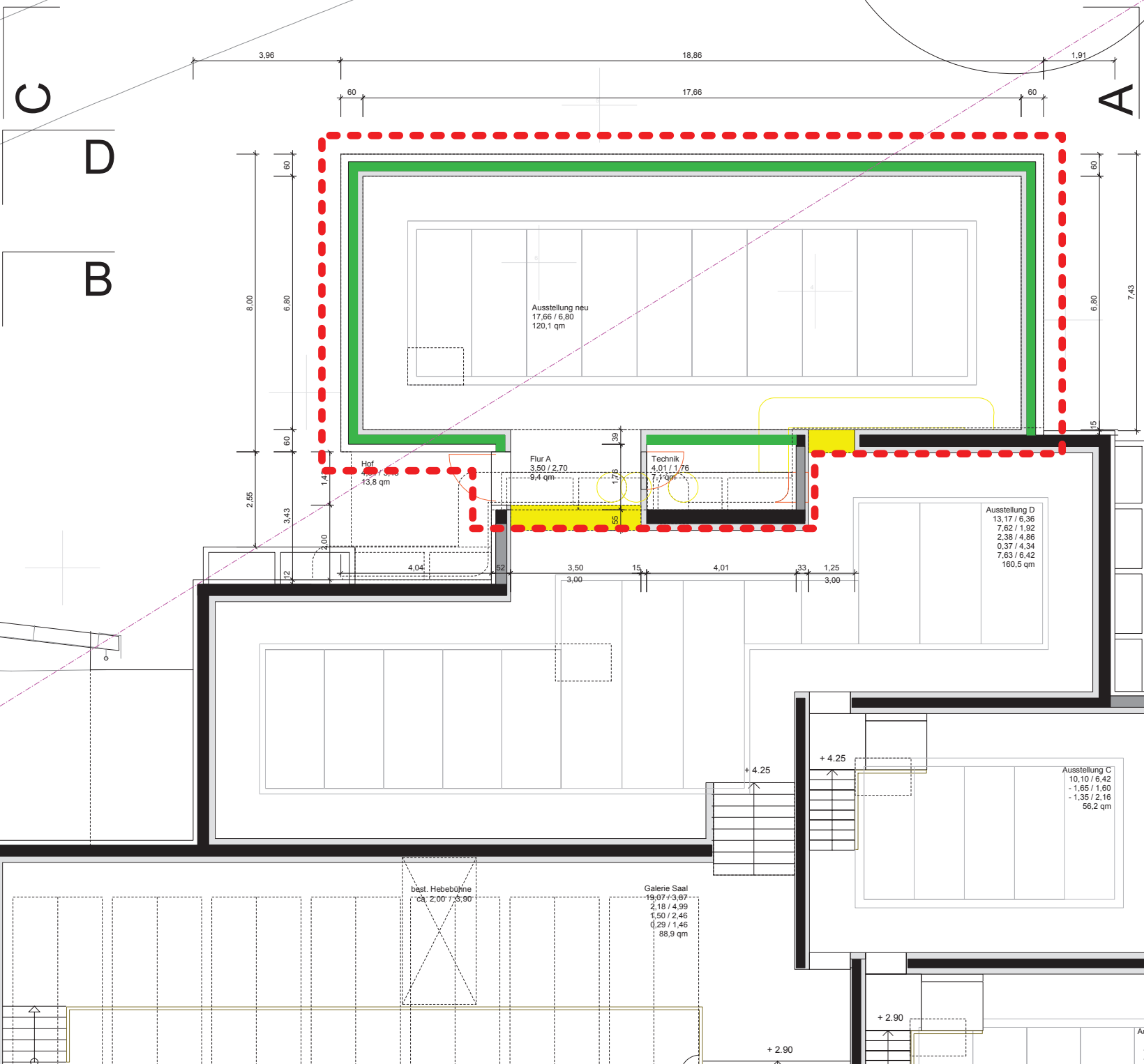

- Bestand
- Abbruch
- Trockenbau neu
- Beton neu
- Holz neu
- Bodenbelag

EG Erweiterung

Projekt:
Kunsthalle
Philosophenweg 76
72076 Tübingen

Bauherr:
Universitätsstadt Tübingen
Fachabteilung Hochbau
Derendinger Str. 50
72072 Tübingen

Planung:
KW Architekten
Eberhard Wurst Verena Klar
Krämerstr. 38 · 72764 Reutlingen
Tel 07121 / 38 78 3-0 Fax -20
info@kw-architekten.de

ERDGESCHOSS Nr. 100 / 02

M 1: 100 Datum: 18.06.2015

Ausstellung B
10,10 / 6,42
-1,65 / 1,60
-1,35 / 1,30

Ausstellung C
10,10 / 6,42
-1,65 / 1,60
-1,35 / 2,16
56,2 qm

Ausstellung D
13,17 / 6,36
7,62 / 1,92
2,38 / 4,86
0,37 / 4,34
7,63 / 6,42
160,5 qm

Galerie Saal
19,07 / 3,87
2,18 / 4,99
1,50 / 2,46
0,29 / 1,46
88,9 qm

Flur A
3,50 / 2,70
9,4 qm

Technik
4,01 / 1,76
7,1 qm

Ausstellung neu
17,66 / 6,80
120,1 qm

Hof
4,89 / 2,78
13,8 qm

best. Hebebühne
ca: 2,00 / 3,90

+ 2.90

+ 4.25

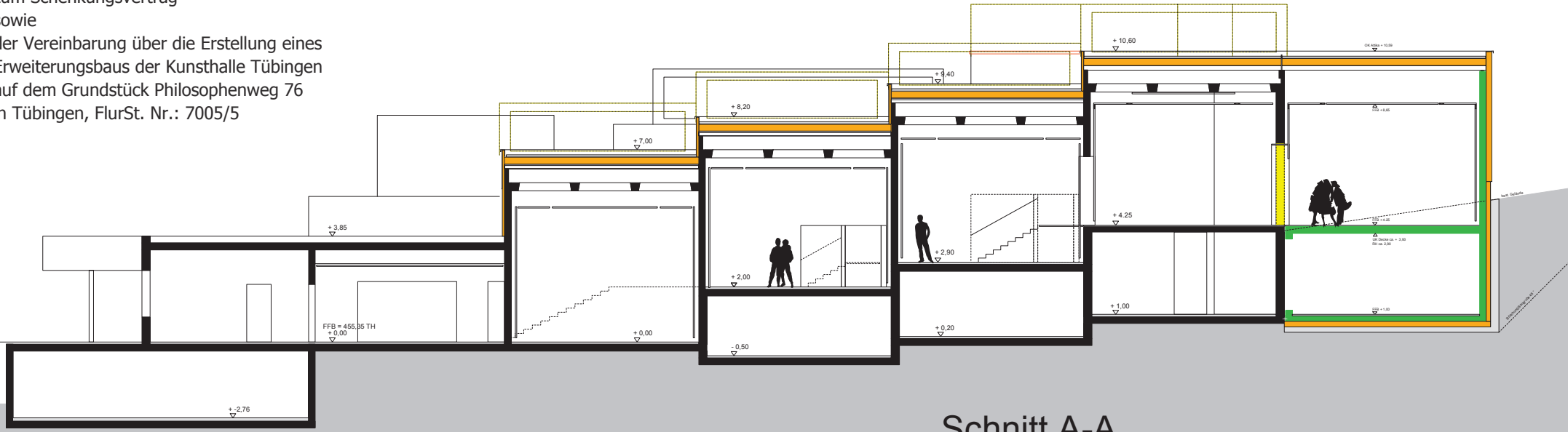

Schnitt A-A



- Bestand
- Abbruch
- Trockenbau neu
- Beton neu
- Holz neu

Schnitte A-A B-B

Projekt:
Kunsthalle
Philosophenweg 76
72076 Tübingen

Bauherr:
Universitätsstadt Tübingen
Fachabteilung Hochbau
Derendinger Str. 50
72072 Tübingen

Planung:
KW Architekten
Eberhard Wurst Verena Klar

Krämerstr. 38 · 72764 Reutlingen
Tel 07121 / 38 78 3 -0 Fax -20
info@kw-architekten.de

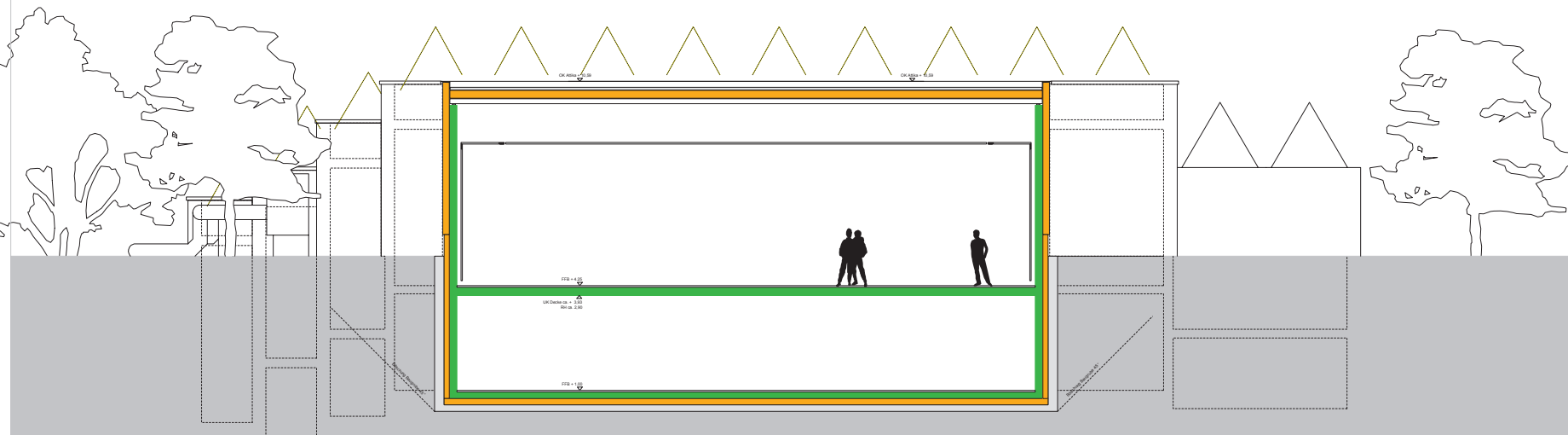

Schnitt B-B

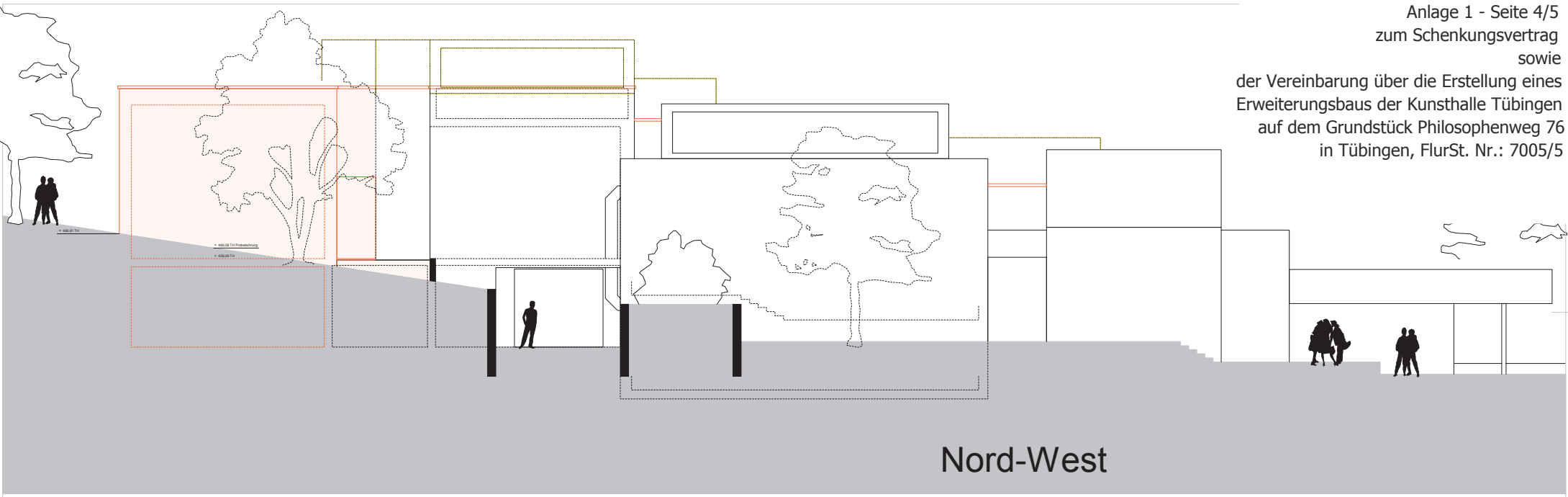

Nord-West

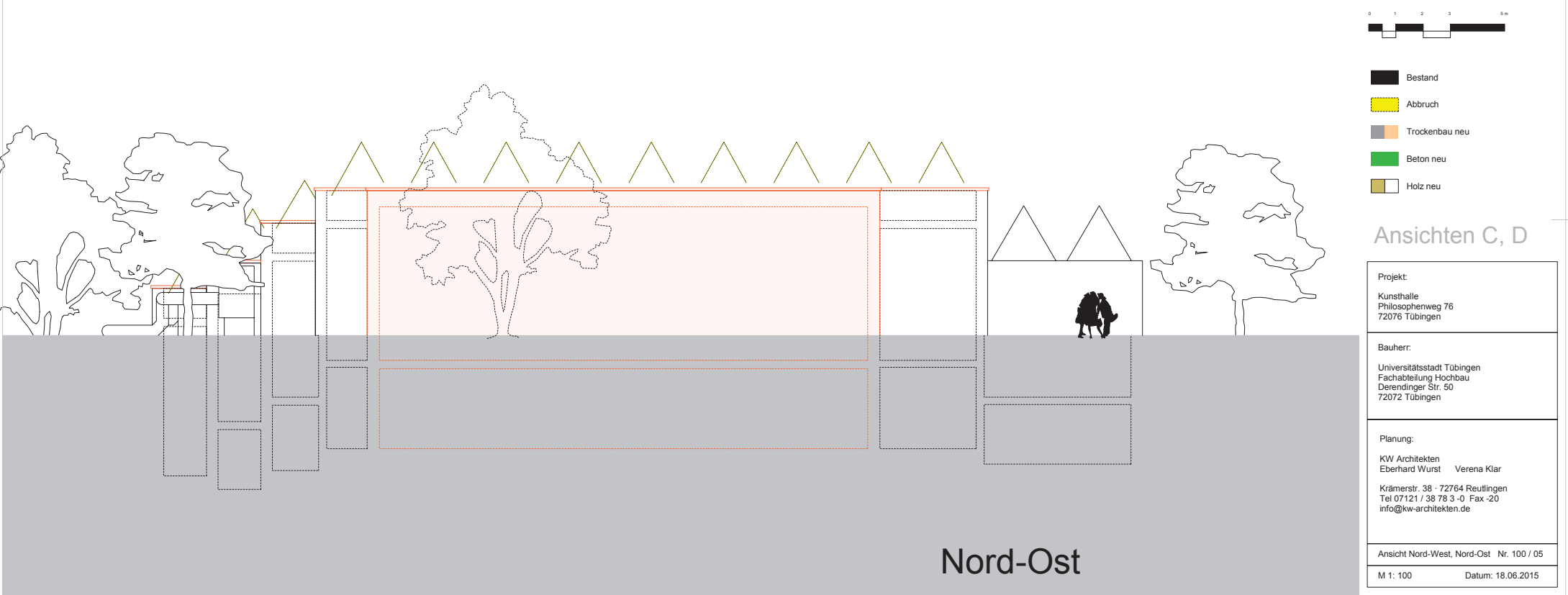

Nord-Ost



- Bestand
- Abbruch
- Trockenbau neu
- Beton neu
- Holz neu

Ansichten C, D

Projekt: Kunsthalle Philosophenweg 76 72076 Tübingen
Bauherr: Universitätsstadt Tübingen Fachabteilung Hochbau Derendinger Str. 50 72072 Tübingen
Planung: KW Architekten Eberhard Wurst Verena Klar Krämerstr. 38 · 72764 Reutlingen Tel 07121 / 38 78 3 -0 Fax -20 info@kw-architekten.de
Ansicht Nord-West, Nord-Ost Nr. 100 / 05
M 1: 100 Datum: 18.06.2015

zum Schenkungsvertrag sowie der Vereinbarung über die Erstellung eines Erweiterungsbaus der Kunsthalle Tübingen auf dem Grundstück Philosophenweg 76 in Tübingen, FlurSt. Nr.: 7005/5

1 2 3 m

Dach (Aufbau von oben nach unten)

Oberfläche bekiest, altern. begrünt
 Abdichtung bituminös,
 Dämmung 2° Gefälle, PIR 120 - 240 mm,
 Dampfbremse,
 Trapezblech ca. 160 mm, tragend Profil E 160 A 1,5, akustisch wirksam
 Abgehängte Decken EG teilweise GK als Kühl- und Heizdecke,
 teilweise Lichtdecke als Spanndecke in Rahmen
 LED dimmbar, eine Lichtfarbe

OK Attika ca. + 10,59

OK Trapezblech ca. + 10,05

UK Trapezblech ca. + 9,89

UK Lichtdecke ca. + 8,65

Wände über Erdreich

Oberputz 5 -8 mm
 Grundputz, bewehrt 15 mm
 WDVS Mineralwolle WLG 040 160 mm (altern. 200 mm)
 Betonwand 240 mm, bewehrt
 Unterkonstruktion ca. 120 mm
 dazwischen Lüftungsinstallation etc.
 Tischlerplatte 22 mm
 GK-Platte 12,5 mm
 Malervlies glatt
 Beschichtung

FFB + 4,25

UK Decke ca. + 3,93
 RH ca. 2,90

Deckenplatte UG - EG

PU - Beschichtung
 Zementstrich 50 mm als Verbundstrich
 Betondecke 250 mm, bewehrt
 Beschichtung auf Unterdecke

Bodenplatte UG

PU - Beschichtung
 Zementstrich auf Trennlage 50 mm
 Bauwerksabdichtung
 Betondecke 200 mm, bewehrt, Flachgründung
 Dämmung XPS, Floormate 036 200 mm
 Tragschicht Siebschutt verdichtet, 200 mm

Wände UG unter Erdreich + 50 cm Sockel

Drainageschicht 30 cm
 Noppe nfolie
 Dämmung XPS SL-A 037 120 mm (altern. 160mm)
 Bauwerksabdichtung
 Betonwand 240 mm, bewehrt
 Beschichtung auf Betonwand

FFB + 1,00

best. Gelände

Böschung Baugrube 45°

-  Bestand
 -  Abbruch
 -  Beton neu
 -  Estrich
 -  Dämmung
 -  Innenausbau
 -  Lichtdecke
 -  Lüftung
 -  Heizung
 -  Installationen
- ① Installationen
 - ② Bel. Lichtdecke
 - ③ Installationsschiene
 - ④ Alarmschiene
 - ⑤ Heiz- und Kühldecke
 - ⑥ Ansaugung Luft
 - ⑦ Quelllüftung

Detailschnitt 50 / 10

Projekt: Kunsthalle Philosophenweg 76 72076 Tübingen
Bauherr: Universitätsstadt Tübingen Fachabteilung Hochbau Derendinger Str. 50 72072 Tübingen
Planung: KW Architekten Eberhard Wurst Verena Klar Krämerstr. 38 · 72764 Reutlingen Tel 07121 / 38 78 3 -0 Fax -20 info@kw-architekten.de
Detailschnitt Nr 50/10
M 1: 20 Datum: 18.06.2015