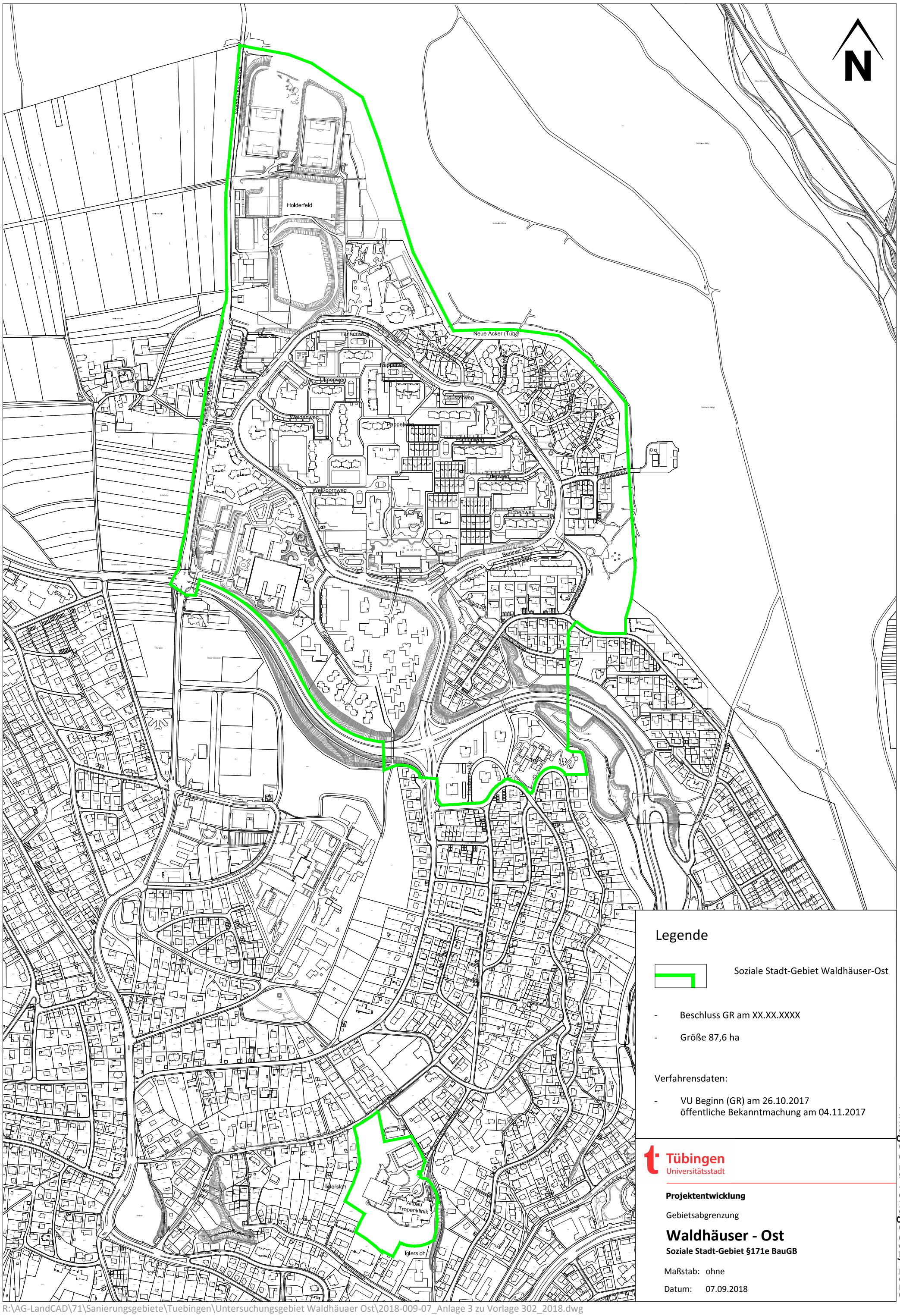

Legende

Soziale Stadt-Gebiet Waldhäuser-Ost

- Beschluss GR am XX.XX.XXXX
- Größe 87,6 ha

Verfahrensdaten:

- VU Beginn (GR) am 26.10.2017
  öffentliche Bekanntmachung am 04.11.2017

Tübingen
Universitätsstadt

Projektentwicklung

Gebietsabgrenzung

Waldhäuser - Ost

Soziale Stadt-Gebiet §171e BauGB

Maßstab: ohne

Datum: 07.09.2018

Anlage 3 zu Vorlage 302/ 2018

R:\AG-LandCAD\71\Sanierungsgebiete\Tuebingen\Untersuchungsgebiet Waldhäuaer Ost\2018-009-07_Anlage 3 zu Vorlage 302_2018.dwg