

ENTWURFSVERFASSER:
Rolf Bickelmann

BAUVORHABEN:

GS KÖSTLIN + GYMNASTIKHALLE
Wilhelmstraße 93, 72074 Tübingen
Flst. Nr. 2410, 2415/2, 1096

BAUHERR:

Tübingen
Universitätsstadt

MACHBARKEITSSTUDIE

EG Bestand, M. 1:200

Fachabteilung Hochbau
Brunnenstraße 3, 72074 Tübingen

Stand: 20.09.2021

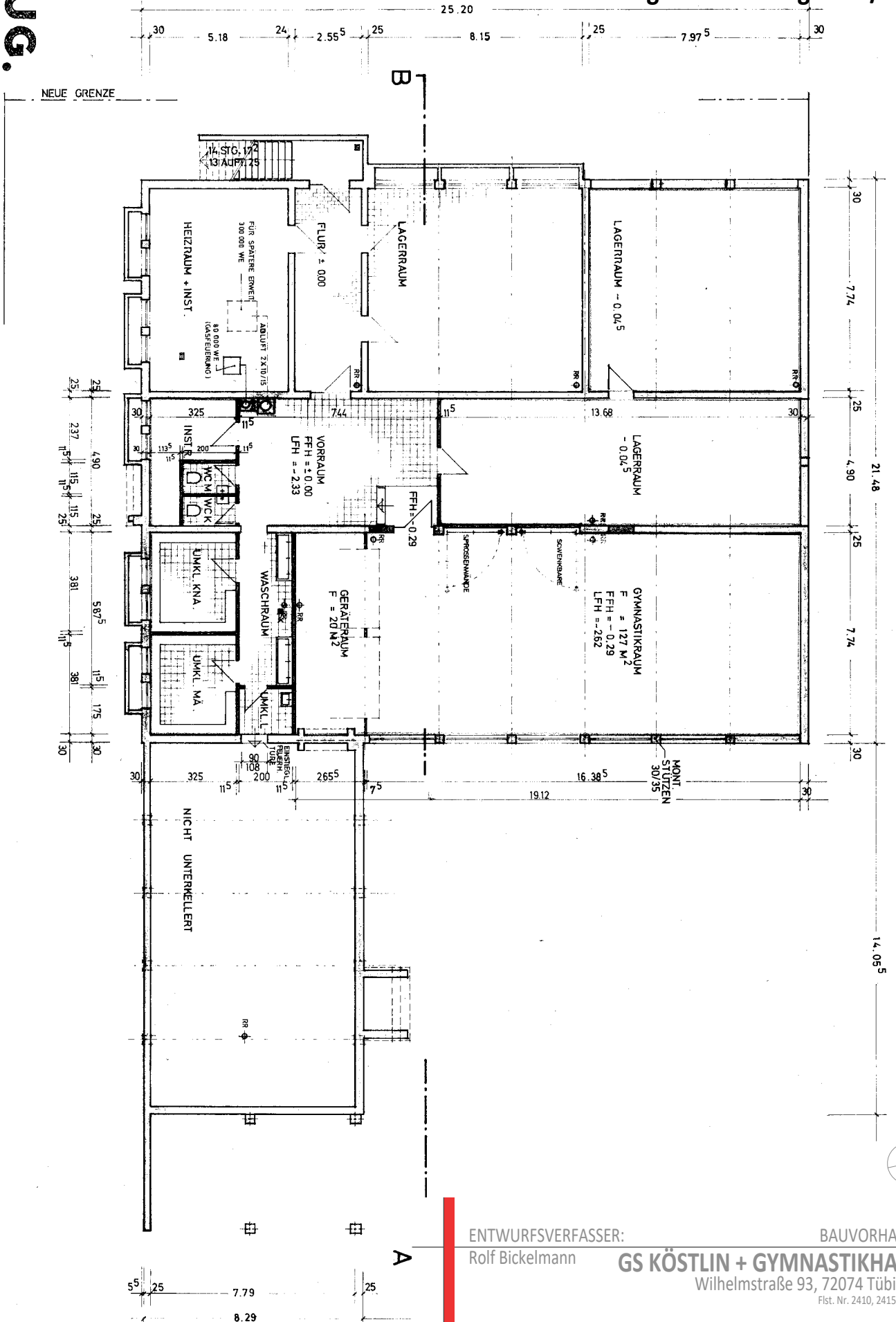

ENTWURFSVERFASSER: Rolf Bickelmann
 BAUVORHABEN: GS KÖSTLIN + GYMNASTIKHALLE
 Wilhelmstraße 93, 72074 Tübingen
 Flst. Nr. 2410, 2415/2, 1096

BAUHERR: Tübingen Universitätsstadt
 Fachabteilung Hochbau
 Brunnenstraße 3, 72074 Tübingen

MACHBARKEITSSTUDIE
 UG Bestand, M. 1:200
 Stand: 20.09.2021

Gedruckt am: 21.09.2021 09:29

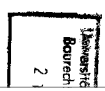

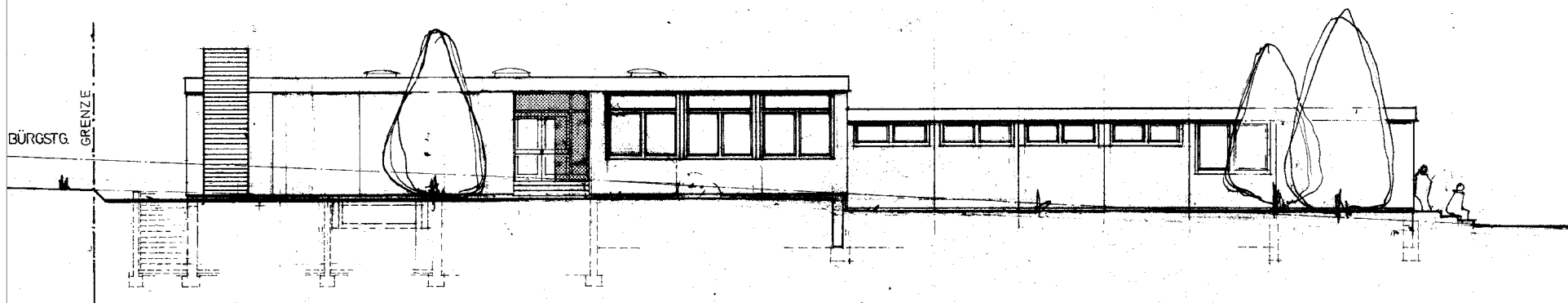

WEST - ANSICHT

ENTWURFSVERFASSER:

Rolf Bickelmann

BAUVORHABEN:

GS KÖSTLIN + GYMNASTIKHALLE

Wilhelmstraße 93, 72074 Tübingen

Flst. Nr. 2410, 2415/2, 1096

BAUHERR:

t Tübingen
Universitätsstadt

Fachabteilung Hochbau
Brunnenstraße 3, 72074 Tübingen

MACHBARKEITSSTUDIE

Ansicht West Bestand, M. 1:200

Stand: 20.09.2021