



Ansicht Nord



Ansicht West

- Legende**
- Stahlbeton
  - Holzbauweise, tragend
  - Innenwände, nicht tragend
  - Grundstücksgrenze
- Alle Höhenangaben in Meter über NNH (=Normalhöhennull)
- 2. Rettungsweg**  
Der 2. RW erfolgt in der Regel über den Balkon, Ausnahmen sind im Wohnungsgrundriss angegeben. ("2.RW")

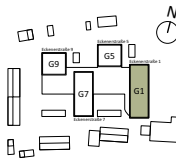

Ansicht Süd



Ansicht Ost



Ansicht Nord

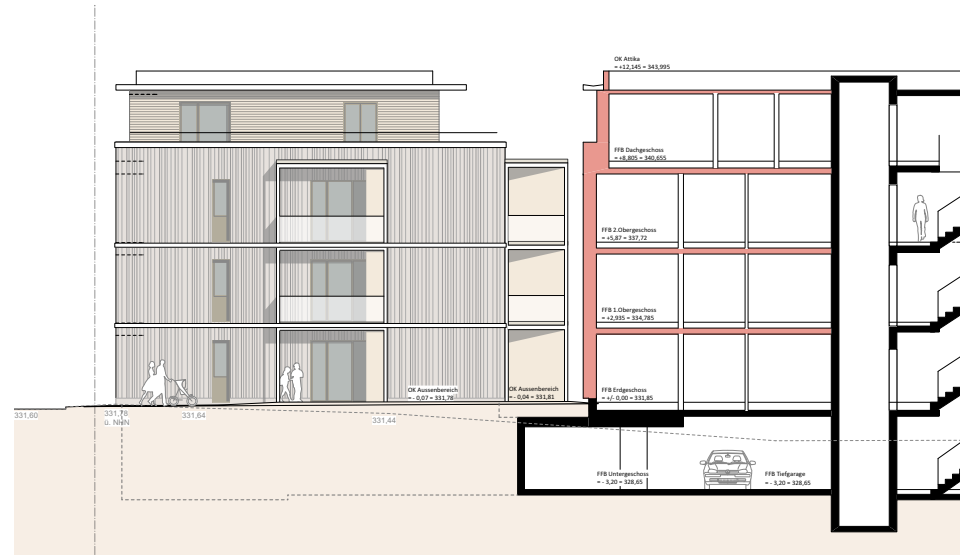

Ansicht West



Ansicht Süd



Ansicht Ost

- Legende**
- Stahlbeton
  - Holzbauweise, tragend
  - Innenwände, nicht tragend
  - Grundstücksgrenze
- Alle Höhenangaben in Meter über NNH (=Normalhöhennull)
- 2. Rettungswege**  
Der 2. RW erfolgt in der Regel über den Balkon, Ausnahmen sind im Wohnungsgrundriss angegeben. (\*2.RW\*)

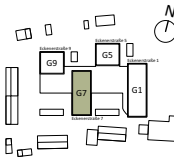

## BAUANTRAG

Neubau von 4 Mehrfamilienhäuser mit Tiefgarage

geplantes Flurstück: 4077 / 1-3  
Eckenerstraße 1,5,7,9  
Tübingen

Eckenerstr. 5 | Ansichten

M 1:100

Plan-Nr. **17**



Ansicht Nord



Ansicht West



Ansicht Süd

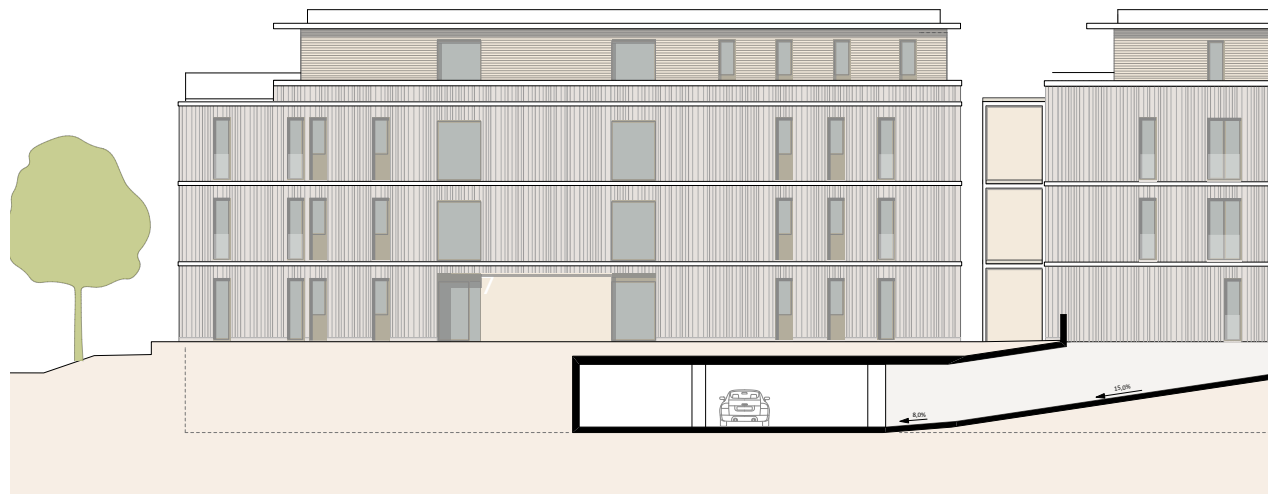

Ansicht Ost

- Legende**
- Stahlbeton
  - Holzbauweise, tragend
  - Innenwände, nicht tragend
  - Grundstücksgrenze
- Alle Höhenangaben in Meter über NNH (=Normalhöhennull)
- 2. Rettungsweg**  
Der 2. RW erfolgt in der Regel über den Balkon, Ausnahmen sind im Wohnungsgrundriss angegeben. (\*2.RW\*)

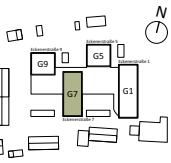

## BAUANTRAG

Neubau von 4 Mehrfamilienhäuser mit Tiefgarage

geplantes Flurstück: 4077 / 1-3  
Eckenerstraße 1,5,7,9  
Tübingen

Eckenerstr. 7 | Ansichten

M 1:100



Ansicht Nord



Ansicht West



Ansicht Süd

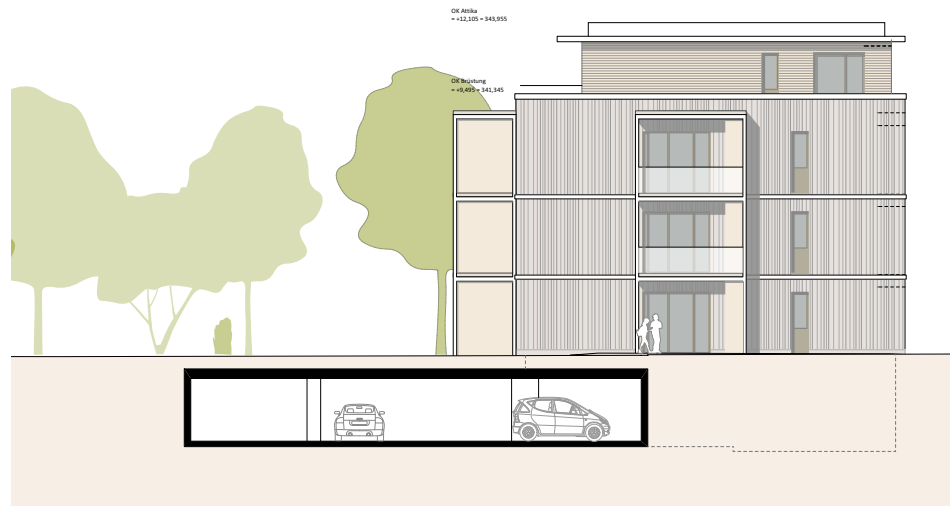

Ansicht Ost

Legende

- Stahlbeton
- Holzbauweise, tragend
- Innenwände, nicht tragend
- Grundstücksgrenze

Alle Höhenangaben in Meter über NNH (=Normalhöhennull)

2. Rettungswege  
Der 2. RW erfolgt in der Regel über den Balkon, Ausnahmen sind im Wohnungsgrundriss angegeben. (\*2.RW\*)

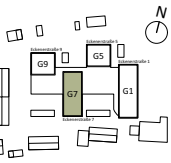

BAUANTRAG

Neubau von 4 Mehrfamilienhäuser mit Tiefgarage

geplantes Flurstück: 4077 / 1-3  
Eckenerstraße 1,5,7,9  
Tübingen