

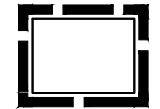

Zeichenerklärung



Grenze des räumlichen Geltungsbereiches des Bebauungsplanes "Zwischen Sternplatz und Christophstraße"

R:\AG-LandCAD\71\BPlan\Zwischen Sternplatz und Christophstraße\Sonstiges\2024\_01\_15\_Überlagerung Baugrenze und alte BPläne\20240115\_Überlagerung.dwg

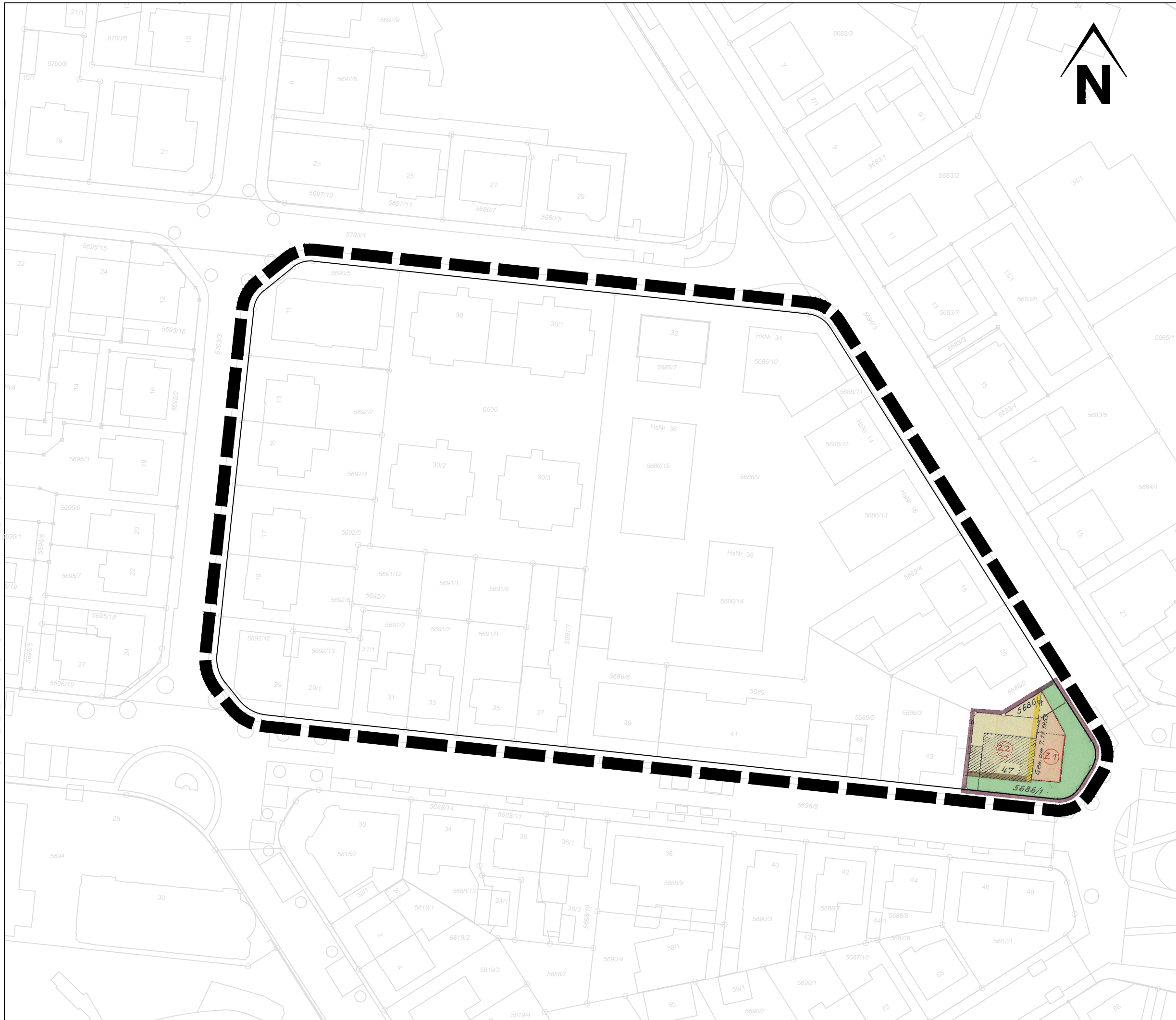

Stadtplanung

**Bebauungsplanänderung**  
**„Fürst- Reutlinger- Eberhard- Eugenstraße“**  
**(Nr. 204)**

Maßstab: 1:750

Datum: 25.01.2024

B e g r ü n d u n g

zur

.Bebauungsplanänderung "Fürst-Reutlinger-  
Eberhard-Eugenstraße"

Die im Lageplan des Stadtplanungsamtes dargestellte Änderung der bestehenden Baulinien an der Ecke Eugen-/Eberhardstraße ist durch die von der Baudirektion befürwortete Erstellung eines Kiosks mit Warteraum notwendig geworden.

Durch die Änderung werden keinerlei Erschließungskosten verursacht und es sind keine bodenordnende Maßnahmen erforderlich.

Tübingen, den 30. Januar 1963

Stadtplanungsamt

Im Auftrag

*Heinmann*  
Dipl. Arch.

# BEBAUUNGSPLAN-ÄNDERUNG "FÜRST-REUTLINGER- EBERHARD- EUGENSTR."

204

Mischgebiet GRZ = 0,4  
Dachneigung max. 45°

TÜBINGEN, DEN 30. JAN. 1963

BÜRGERMEISTERAMT  
In Vertretung *[Signature]*  
Stadtbauinspektor

STADTPLANUNGSAMT STADTVERMESSUNGSAMT  
320 35

TIEFBAUAMT  
*[Signature]*

*Heinmann*  
Dipl. Arch.

*Yering*  
Stadtobervermessungsamt

Gen. d. Min. Erl. vom 2. 9.54

Gen. d. Min. Erl. vom 2. 3.8

Dieser Bebauungsplan wurde vom Gemeinderat  
gem § 13 Abs. 1 BBauG am 11. 2. 1963  
§ 13 In eigener Zuständigkeit genehmigt und  
am 3. 4. 1963 öffentlich bekanntgemacht  
z. B. Tübingen, den 10. 6. 1963

Bürgermeistersamt  
In Vertretung *[Signature]*  
Stadtbauinspektor

## **Tübinger Höhen**

Bei den Höhenangaben im zeichnerischen Teil des Bebauungsplans handelt es sich um Angaben im Tübinger Höhensystem.