Anlage zur Vorlage 139/2024
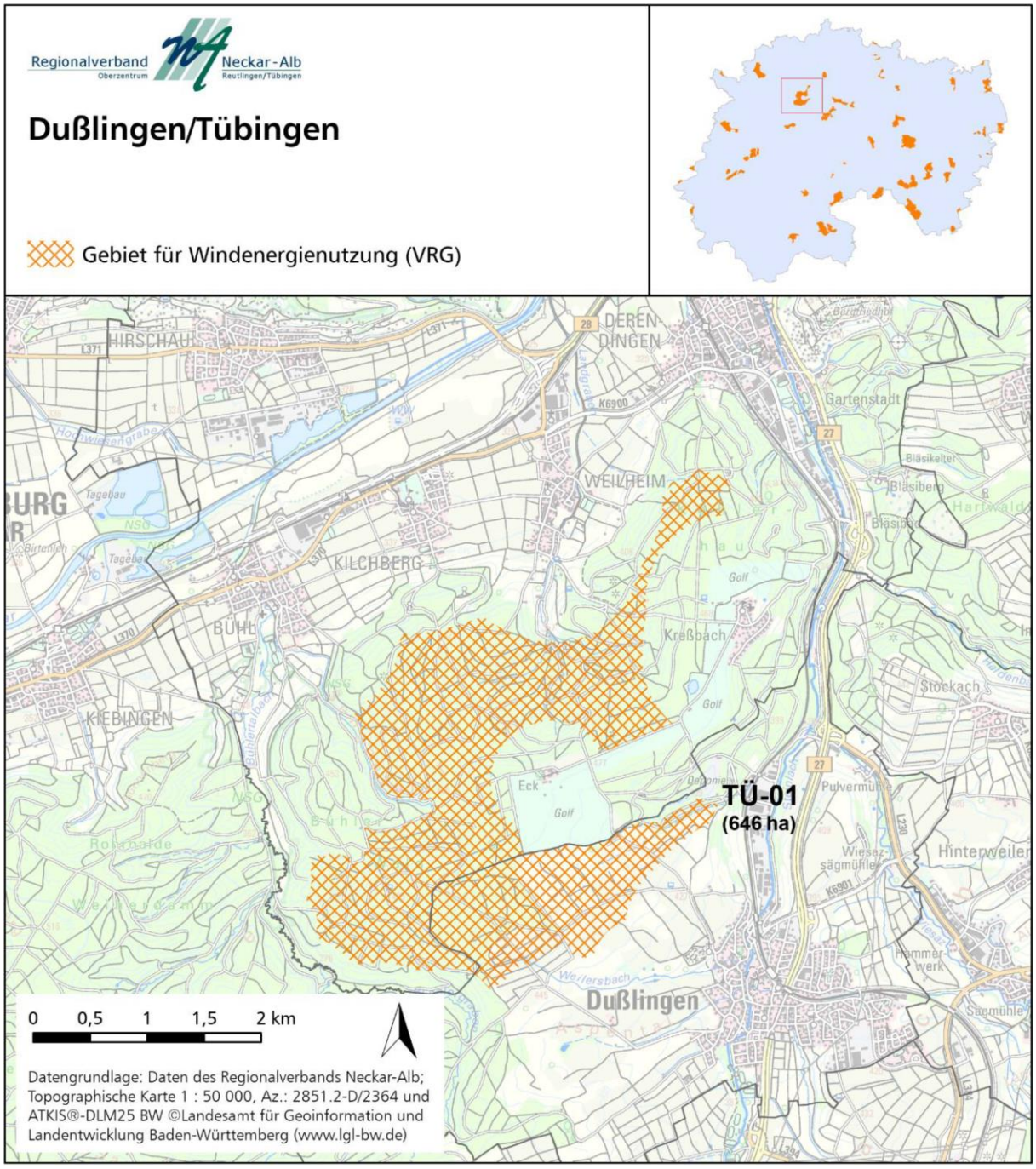
Auszug aus: Regionalplan Neckar-Alb Teilregionalplan Windenergie (Entwurf 2023)