



LAGEPLAN

ZEICHNERISCHER TEIL zum Bauvertrag (§ 4 LBO-VVO)

Landkreis Tübingen
Universitätsstadt Tübingen
Gemarkung Lustau

Bauvorhaben:

Neubau Studierenden Wohnheim mit 37 WE im ehemaligen Klosterhof
Bebenhäuser Straße, Flst. 2550

Bauherr:

Auszug aus dem Liegenschaftskataster und
Einzzeichnung nach § 4, Abs. 3-5 LBO-VVO.

Maßstab 1:500

2023172 / MW

Dieser Plan darf ohne vorherige schriftliche Genehmigung des
Planverfassers nicht veröffentlicht, vervielfältigt, geändert oder
in sonstiger Weise andersweitig verwendet werden.

Deckblatt: Mössingen, 17.05.2024

Gefertigt: Mössingen, 14.03.2024

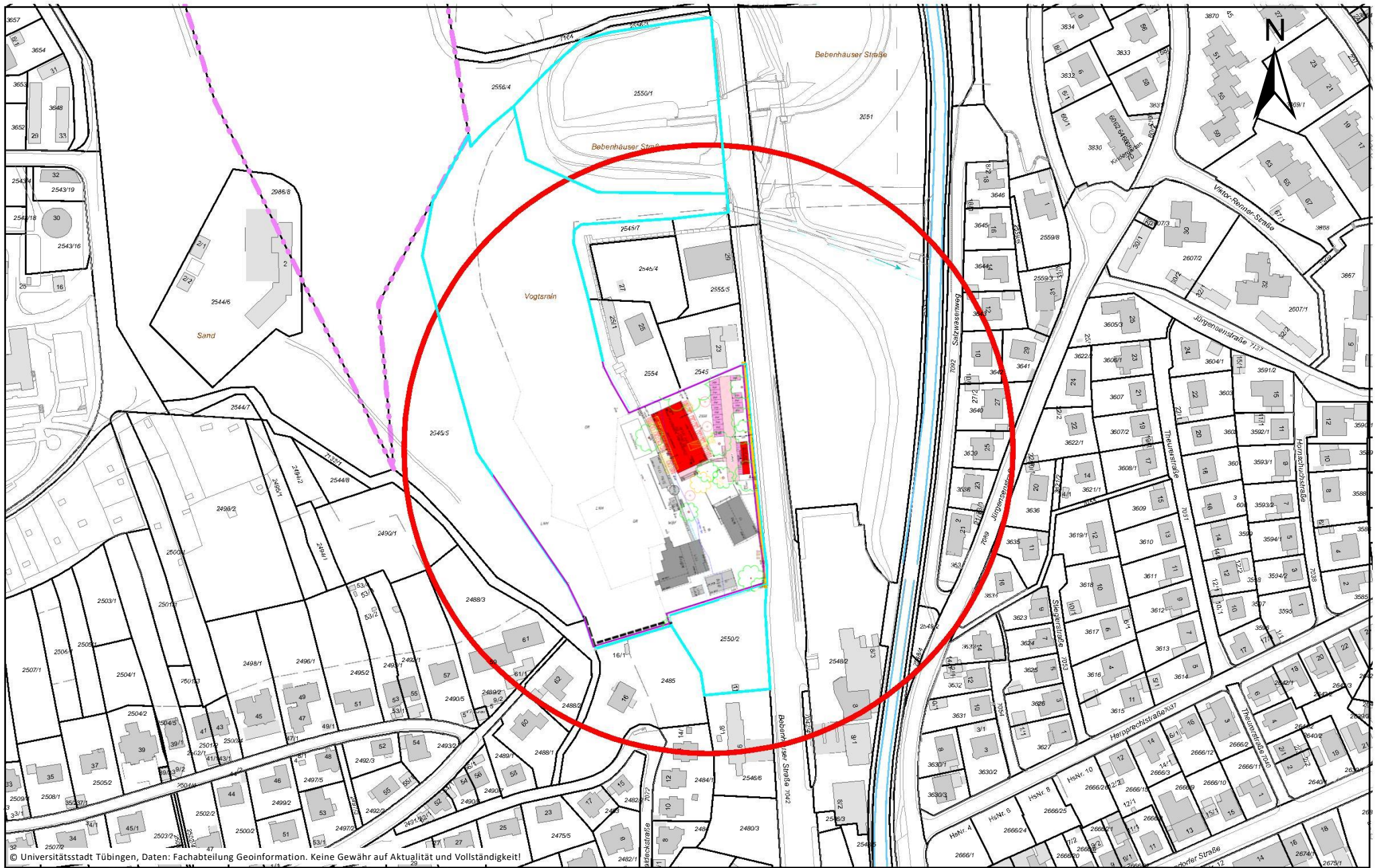

© Universitätsstadt Tübingen, Daten: Fachabteilung Geoinformation. Keine Gewähr auf Aktualität und Vollständigkeit!

Gemarkung:
 Ersteller: Scherf
 FB Baurecht
 Erstellungsdatum: 19.09.2024

Nur für den internen Gebrauch!

Erstellt für Maßstab 1:2 500



Stadtgrundkarte: FAB Vermessung

Höhensystem ist themenabhängig (Info bei FAB60)

